СТИРКА КОВРОВ
• доставка и вывоз бесплатно •
• пенсионерам 10% скидка •
8-919-512-09-06
ИП Ворончихина Ольга Владимировна, ОРГНИП 319435000027229

Где в Кирове весело провести время с детьми?
› 3

ЕВРООРТОПЕД
товары для здоровья, реабилитации и спорта
СКИДКА -15%
ORTO ORTO PROFESSIONAL
СОХРАНИ КУПОН-ПОЛУЧИ СКИДКУ
*Срок акции до 31.12.2026 г. Разовая скидка предоставляется на продукцию ТМ «Orto» и «Orto Proff» **Орто, профф. Профешинал
ИМЕЮТСЯ ПРОТИВОПОКАЗАНИЯ. НЕОБХОДИМО ПРОКОНСУЛЬТИРОВАТЬСЯ СО СПЕЦИАЛИСТОМ

Городская еженедельная газета
Тираж 167 000
ИСТОЧНИК НОВОСТЕЙ
16+
13 ноября 2026 г. №45 (1024)

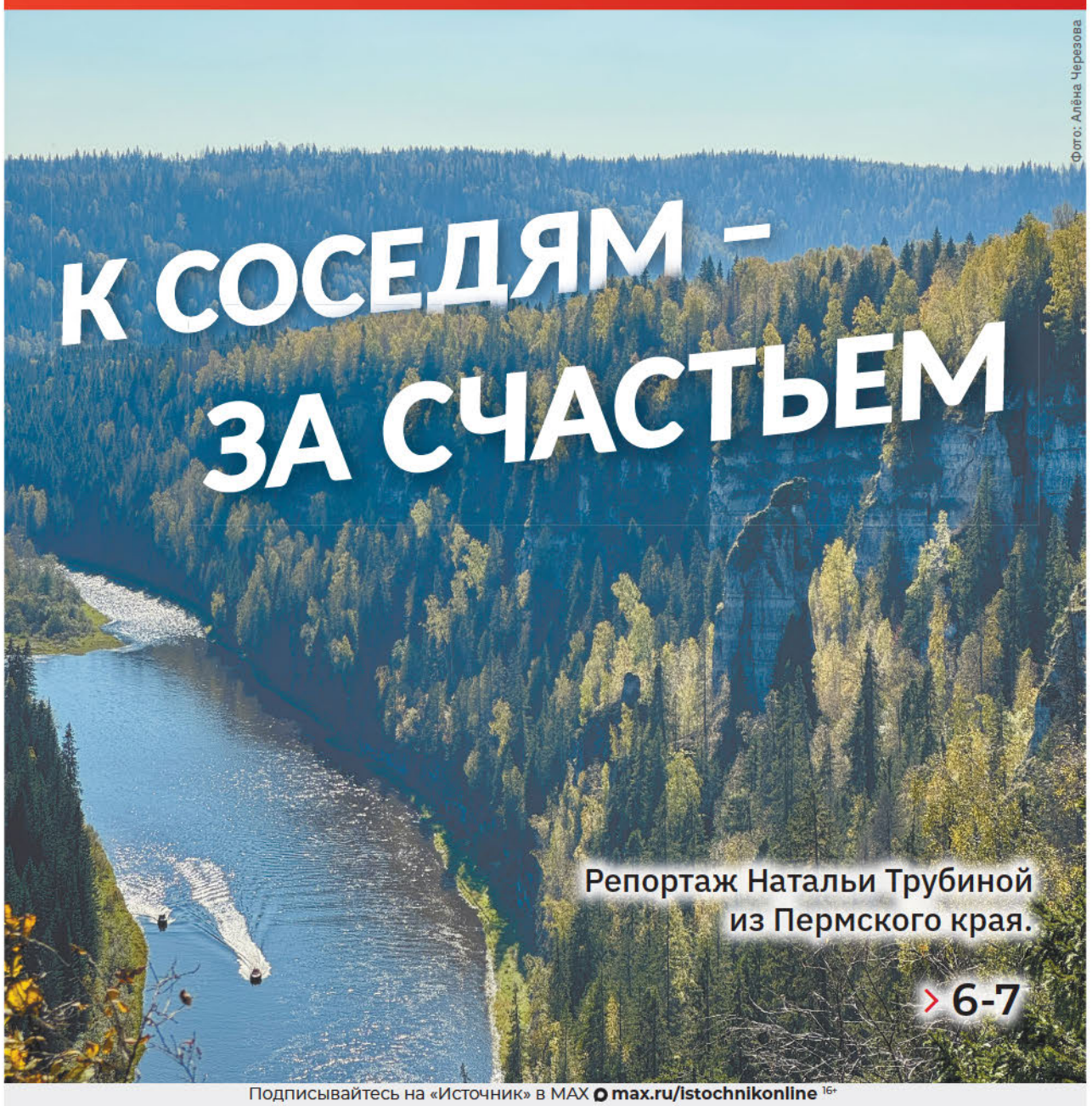
Фото: Алёна Черезова

К СОСЕДЯМ – ЗА СЧАСТЬЕМ

Репортаж Натальи Трубиной из Пермского края.
› 6-7

ВЕЛОСИПЕД – ЗАПРЕЩЁН

На что имеют право собственники в подъезде многоквартирного дома.
› 2



Кировчане рассказали о добрых поступках, которые им запомнились

Вопрос «Источника».
› 3

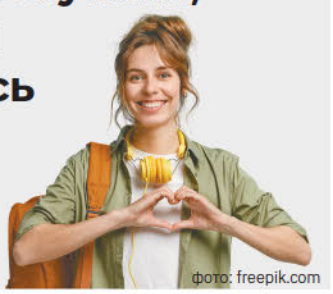
фото: freepik.com

КУПЛЮ ГАРАЖ
КЛАДОВКУ С ЛЮБЫМИ ПРОБЛЕМАМИ И БЕЗ
8-953-944-08-88

› 4

Как самогонщица сама себя наказала



Накануне Дня участковых уполномоченных полиции воспоминаниями о службе с «Источником» поделился майор милиции в отставке Виталий Грислис.

Подписывайтесь на «Источник» в MAX max.ru/istochnikonline 16+


Ясно
сеть оптик

СРОЧНЫЙ РЕМОНТ ОЧКОВ
ул. Воровского, 56
8 (953) 945-55-56
Л041-01160-43/00361540. Срок действия лицензии: бессрочно.
ИМЕЮТСЯ ПРОТИВОПОКАЗАНИЯ. НЕОБХОДИМО ПРОКОНСУЛЬТИРОВАТЬСЯ СО СПЕЦИАЛИСТОМ

КИРОВКОНЦЕРТ
Киров / 2026 / вс
13 ДЕКАБРЯ
ДК РОДИНА
17:00
ПРЕДСТАВЛЯЕТ:
ДМИТРИЙ КОЛДУН

БОЛЬШОЙ СОЛЬНЫЙ КОНЦЕРТ
Касса: 23-66-13
6+

9 НОЯБРЯ ПОНЕДЕЛЬНИК

Поможем освободить от долгов:

- по кредитам
- по займам
- по ЖКХ

Банкротство влечет негативные последствия, в том числе ограничения на получение кредита и повторное банкротство в течение пяти лет. Предварительно обратитесь к своему кредитору и в МФЦ.

8-900-526-27-80

Ул. Ленина, 103а (ТЦ «Крым») офис 406.

ПОЛЕЗНЫЙ ЮРИСТ

Сроки акции с 13.11.026 по 20.11.2026 г.

10 НОЯБРЯ ВТОРНИК

«Динамо» – осенний чемпион

Кировское «Динамо» стало осенним чемпионом Второй Лиги А. Осеннее чемпионство гарантирует выход в Первую Лигу, если команда по итогам весеннего этапа займёт с 1 по 3 место. Если кировчане окажутся на 4, 5 или 6 месте, они будут участвовать в стыковых играх.



фото: ФК «Динамо»

11 НОЯБРЯ СРЕДА

Трагедия на охоте

В Юрьянском районе 50-летний охотник погиб после нападения медведя. По предварительным данным, мужчина охотился на лося и наткнулся на медвежью берлогу. Хищник напал на охотника, нанеся ему травмы, несовместимые с жизнью. Специалисты организуют мероприятия по изъятию напавшего медведя, следком проводит проверку.

12 НОЯБРЯ ЧЕТВЕРГ

Блеснула знаниями

Ученица 5-го класса Кировского экономико-правового лицея Виктория Лопатина успешно выступила в интеллектуальном шоу «Умнее всех» (12+) на телеканале «Пятница!». В напряженной борьбе школьница заняла третье место, сообщили в правительстве региона.

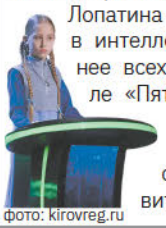

фото: kirovreg.ru

13 НОЯБРЯ ПЯТНИЦА

Отключат светофоры

В Кирове специалисты обновляют программное обеспечение интеллектуальной транспортной системы. Из-за этих работ светофоры будут периодически отключаться на 10–20 минут на улице Владимирской – на пересечениях с Профсоюзной, Морозовской, Преображенской, Спасской, Молодой Гвардии и Пролетарской.

Велосипед на лестнице ЗАПРЕЩЁН



фото: «Источник»

На что имеют право собственники в подъезде многоквартирного дома.

Лестничные клетки, тамбуры и лифты относятся к общей собственности, и обязанность поддерживать их в безопасном и опрятном состоянии лежит на всех владельцах квартир. Однако на практике подъезды часто превращаются в складские помещения. «Парламентская газета» выяснила, что именно считается незаконным в местах общего пользования жильцов.

САМОКАТЫ В ТАМБУРЕ – НАРУШЕНИЕ

Детские коляски, велосипеды, самокаты и спортивное оборудование, оставленные на лестничных площадках или в тамбурах, – одно из самых частых нарушений, рассказали в Роскачестве. Жильцы часто аргументируют это нехваткой места в квартире или заботой о сохранности имущества. Но закон прямо говорит: посторонние предметы на путях эвакуации повышают риск пожара и мешают доступу экстренных служб к квартирам и щиткам. Даже негорючие предметы, такие как металлические велосипеды, не являются исключением из правил.

Такие действия нарушают правила противопожарной безопасности и правила технической эксплуатации жилищного фонда. Вещи могут загореться или помешать пожарным добраться до места возгорания, а также создают ненужные загромождения, которые не предполагаются планом здания и мешают жильцам перемещаться.

Нарушением считается заваривание аварийных выходов, захват общих балконов, установка глухих дверей или перегородок в тамбурах и на лестничных маршах. Все эти действия не только ущемляют права других собственников, но и создают угрозу жизни и здоровью жильцов в случае чрезвычайной ситуации.

Поддержание чистоты – обязанность не только управляющей компании, но и жильцов. К нарушениям санитарных норм и общественного порядка относится разбрасывание мусора на лестничных клетках, выбрасывание отходов из окон, а также курение с оставлением окурков в подъезде. Отдельной проблемой может стать радикальное захламление самой квартиры или содержание множества животных без должного ухода, что создает антисанитарию во всем доме.

ЧТО МОЖНО?

Если людям действительно не хватает места для хранения вещей, закон позволяет легально оборудовать кладовые в подвале или на чердаке, но делать это нужно по правилам.

Первым делом необходимо провести общее собрание собственников (ОСС), на котором принять решение об использовании подвального помещения или цокольного этажа как места хранения личных вещей. При этом все инициаторы должны понимать, что им придется вложиться материально, ведь любое переоборудование будет произведено за счет самих жильцов.

Если решение принято, нужно вместе с управляющей компанией подготовить план перепланировки и получить разрешение в жилищной инспекции. Для составления плана потребуется провести инженерное обследование подвала, которое подтвердит хорошее состояние коммуникаций и возможность обустроить обособленное помещение.

Чердак могут использовать жители квартир на верхнем этаже. В Роскачестве сообщили, что у них есть право взять участок чердака в аренду и организовать перепланировку с целью совмещения квартиры и чердака или оборудования отдельного помещения под свои нужды. Но для этого необходимо, чтобы чердак не был приватизирован кем-то еще, на участке не проходили важные коммуникации, а также потребуется согласие 2/3 жильцов дома. Если удалось этого добиться, нужно сообщить о своем желании в управляющую компанию и подготовить документы на перепланировку.

Иногда активисты украшают подъезд цветами в горшках – это не запрещено, если не загромождает проходы и соседи не против. А вот перекрасить стены под себя или установить дополнительный декор следует по согласованию с ОСС и управляйкой. То же – с видеокамерами для общих нужд контроля.

Если житель конкретной квартиры хочет обезопасить свое имущество, он должен повесить видеокамеру так, чтобы объектив был направлен только на собственную входную дверь и зону сразу за ней.

САНАТОРИЙ АВИТЕК
Забота о здоровье силами Природы! Рядом, прямо в Кирове!
тел. (8332) 22-58-61
ул. Северная Набережная, 3



СУПЕРЦЕНА
НА САНАТОРНОЕ ЛЕЧЕНИЕ БЕЗ ПРОЖИВАНИЯ
6 290 р./день
2 690 руб./день
✓ В удобное время
✓ Без очередей
✓ Быстрый результат
*Сроки акции до 30.12.2026 г. г. Лиц. № ЛО 41-01160-43/00381431
ИМЕЮТСЯ ПРОТИВОПОКАЗАНИЯ. НЕОБХОДИМО ПРОКОНСУЛЬТИРОВАТЬСЯ СО СПЕЦИАЛИСТОМ

18 ноября среда 19:00
Большой зал Вятской филармонии (ул. Ленина, 102 Б)
ВЯТСКАЯ ФИЛАРМОНИЯ имени П. И. Чайковского
Московский театр музыкальной антрепризы «БУФФ-ПАРАДИЗ» 12+
12 СТУЛЬЕВ И. Ильф Е. Петров



Режиссёр заслуженный артист России Вячеслав Иванов
БИЛЕТЫ НА САЙТЕ: philarmonia43.ru
Яндекс Афиша KASSIR.RU
Ежедневно с 11.00 до 19.00
КАССА ФИЛАРМОНИИ
+7(8332) 21-22-40
ООО «Яндекс.Музыка», Юр. адрес 115035, г. Москва, ул. Садовническая, д. 82, стр. 2, пом. 10А05, ОГРН 1187746644920. ООО «КАССИР.РУ» – Национальный билетный оператор», Юр. адрес 197136, г. Санкт-Петербург, Чкаловский пр-т, д. 50, лит. А, ч. пом. 1Н, 38, 39, 51-53, ОГРН 1187847189584

Вопрос «Источника»

13 ноября – Всемирный день доброты. «Источник» спросил:

Какой добрый поступок вам запомнился?



Максим Кочкин,
руководитель детской футбольной школы «Юниор»;

– Для совершения добрых дел достаточно иметь желание, а не какие-то дополнительные средства. Добро может начинаться с мелочей. Недавно помогал девушке с коляской забраться по лестнице, а еще находил банковскую карту ребёнка и передал её его родителям.



Мария Васильева,
ведущая новостей Первого канала, уроженка Кирова:

– Когда я работала на Первом корреспондентом, мы ездили снимать одного молодого мужчину, который потерял обе ноги в Чечне. Местные умельцы ему подарили суперкроссовки, и вот о ней и о нём нужно было сделать репортаж.

И надо сказать, что мы к нему приехали одними, а уехали новыми, совершенно другими, потому что общение с этим человеком, прикованным к постели уже больше десятка лет, нас изменило, а мы, надеюсь, чуть изменили, чуть всколыхнули его одинаковые будни.

Весь день мы с ним говорили, веселили его (хотя веселиться было сложно, каждый из нас понимал, что ему невероятно тяжело живётся), старались сделать всё, чтобы этому супергерою стало хотя бы чуточку легче на душе, чтобы он отвлекся от своего привычного мира и побывал в нашем. Я его забалтывала разными историями, мой оператор рассказывал про камеру и съёмку. Супергерою было невероятно интересно, это был его первый опыт общения с людьми с телевидения. Он улыбался, и эту улыбку я помню до сих пор. Какая же она бесценная!



Степан Красков,
ведущий специалист отдела зелёного строительства Дирекции благоустройства:

– На самом деле моя работа уже сама по себе связана с добрыми делами: мы выполняем комплекс услуг от озеленения до валки аварийных деревьев на муниципальных территориях. А что касается меня, то я в этом году купил и на пустой территории между многоквартирных домов по улице Сурикова высадил иву. Надеюсь, местные жители будут рады появлению молодого дерева рядом с их домами и будут помогать мне с уходом за ним.

ПРЫЖКИ, ДРАЙВ И ЭМОЦИИ – ЭТО БАТУТНЫЙ ПАРК «МАРИО»!



Думаете, куда сводить ребенка? Где отметить детский праздник или весело и активно провести время всей семьей? Приходите в батутный парк «МАРИО»! Здесь вас ждет море позитива, яркие эмоции и отличное настроение!



«МАРИО» — это не просто батуты, а настоящий центр активного отдыха — уютное пространство для активных и увлекающих прыжков, развлечений и отдыха. Здесь можно просто провести время с пользой, заняться спортом, отметить день рождения и просто зарядиться яркими впечатления и отличным настроением.

Маша, 8 лет:

«Это был самый крутой день! Мы все вместе прыгали на больших батутах, а потом я почти всю полосу препятствий прошла с аниматорам! А ещё нам принесли пиццу прямо в комнату для чаепития, и торт был такой красивый. Я хочу ещё раз сюда на день рождения!»

Ирина, мама Маши:

«Выбрали пакет “Оптимальный” и ни разу не пожалели. Администратор всё помог спланировать: от времени до аниматора. Отдельная комната для праздника — это спасение! Дети заняты, им весело, а мы, взрослые, наконец-то можем спокойно посидеть и поболтать. И главное — всё под присмотром инструкторов, чувствуешь себя спокойно».

Артём, ученик 3 класса:

«Мы пришли всем классом, и это было супер! Мы устроили челлендж: кто выше прыгнет! А инструктор показал, как правильно выполнять прыжки — я пока сальто не решился, но обязательно научусь! Хочу прийти ещё, чтобы точно всё пройти».

Ольга Сергеевна, учительница:

«Для школы это хороший вариант выездного мероприятия. У парка есть специальные групповые тарифы и сопровождение инструкторов. Нам выделили отдельную зону, провели подробный инструктаж по безопасности — дети были под постоянным присмотром. Это не просто развлечение: ребята учатся работать в команде, поддерживать друг друга, ставить цели и достигать их. После таких выездов класс становится дружнее».

Ваня, 10 лет:

«Мне нравится, что тут можно просто прыгать или кувыркаться в мягких кубиках. Я хочу приходить сюда каждую неделю!»

Дмитрий, папа Вани:

«Для нас это отличный способ сбросить энергию. Ваня очень активный, дома ему тесно, а здесь он может выплеснуть эмоции, и я при этом спокоен: везде мягкие покрытия, инструкторы на площадке, всё продумано для безопасности. Нравится, что можно купить разовое посещение или абонемент — удобно планировать. Ещё здорово, что не нужно думать про экипировку: надел спортивный костюм, носочки и пошел!».

Виктор, инструктор парка:

«Наша главная задача — чтобы каждый ушёл не только с улыбкой, но и с ощущением, что он чему-то научился. Даже если это просто “я сегодня прыгнул чуть выше”. Перед началом все проходят инструктаж, делают разминку. Мы стараемся сделать так, чтобы азарт сочетался с безопасностью, а каждый ребёнок чувствовал себя уверенно и мог ставить себе маленькие цели — и достигать их».

СОВЕТЫ ДЛЯ РОДИТЕЛЕЙ — ЧТОБЫ ВИЗИТ БЫЛ КОМФОРТНЫМ

- Приходите за 10–15 минут до начала. У вас будет время спокойно переодеться и пройти инструктаж без спешки.
- Выбирайте удобную одежду. Лучше всего — спортивный костюм, леггинсы и футболка.
- Заранее обсудите правила с ребёнком. Объясните, что нельзя толкаться, прыгать рядом с другими, если они ещё не готовы, и всегда важно слушать инструктора.

Батутный парк — это про радость движения, про маленькие победы и про то, как здорово видеть, что ребёнок светится от счастья. И неважно, пришёл ты сюда на день рождения, с классом или просто так — ощущение полёта остаётся надолго.

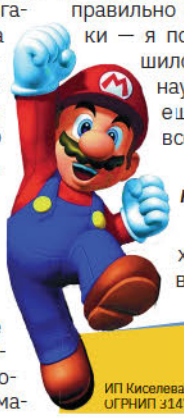

16+
Предварительная запись по тел. 730-130
или в сообщениях сообщества vk.ru/batutmario16+
Наш адрес: г. Киров, ул. Ленина, 1Г
ИП Киселева Анна Александровна. ОГРНИП 314784728200302

ДОЛГИ ЗА ЖКХ И БАНКРОТСТВО
Многие думают: если есть долги за квартиру - банкротство не поможет. Но это не так!
Если у человека накопились большие долги за:
» воду и электричество » содержание жилья
» другие коммунальные услуги » отопление
Они могут быть включены в процедуру банкротства и при соблюдении условий могут быть списаны.
Но есть важный момент:
После начала процедуры банкротства новые платежи за ЖКХ необходимо оплачивать своевременно. Банкротство не освобождает от текущих обязательств.
Если долги за коммунальные услуги стали непосильными, и вы не понимаете, что делать дальше – позвоните в компанию «Личный юрист»:
8(8332)45-55-19, 8-922-925-55-19
КОНСУЛЬТАЦИЯ ЮРИСТА БЕСПЛАТНО!
Банкротство влечет негативные последствия, в том числе ограничения на получение кредита и повторное банкротство в течение пяти лет. Предварительно обратитесь к своему кредитору и в МФЦ.
ИП Перешеин Александр Викторович ОГРНИП: 319435000040780



КРОВЕЛЬНЫЕ РАБОТЫ
› Профнастил
› Металлочерепица
› Мягкая кровля
ВНУТРЕННЯЯ И НАРУЖНАЯ ОТДЕЛКА
› Любыми материалами
ХОЗБЛОКИ
› Бытовки › Беседки
ЗАБОРЫ
› Профнастил › Сетка Рабица
› Деревянные
◆ Бесплатный выезд на замер
◆ Срок выполнения работ - до 7 дней
◆ ГАРАНТИЯ
◆ ДОГОВОР
16+
8-922-993-58-87
421-121 – СЕРГЕЙ
ИП Ворсин Сергей Леонидович, ОГРНИП 319435000046080.

Как самогонщица сама себя наказала

17 ноября – День участковых уполномоченных полиции. Накануне праздника воспоминаниями о своей службе с «Источником» поделился майор милиции в отставке Виталий Грислис. С 1985 по 2003 годы он работал участковым, старшим участковым в Опаринском РОВД.

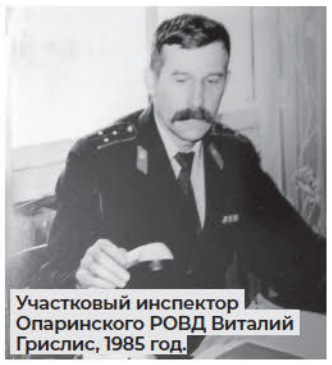
Участковый инспектор Опаринского РОВД Виталий Грислис, 1985 год.

ДЕЖУРСТВА У ВИННОГО

За несколько месяцев до моего назначения участковым вышел Закон «Об усилении борьбы с пьянством и алкоголизмом» от 16 мая 1985 года. Вся работа участковых тогда оценивалась по показателям исполнения этого закона: изъятие у населения браги и самогона, количество составленных по ним протоколов.

Во время весенних полевых работ, сенокоса, осенней уборки в колхозах спиртное в деревенских магазинах не продавали по распоряжению органов исполнительной власти. В сельских магазинах в присутствии работников сельсоветов приходилось пересчитывать бутылки со спиртным, опечатывать ящики с водкой. Продавцы предупреждались, что в случае продажи будут привлечены к административной ответственности за нарушение правил торговли спиртным, а за повторную продажу – к уголовной ответственности. Не помню ни одного случая, чтобы деревенский продавец нарушил бы эти правила. Боялись потерять работу и быть привлечёнными к ответственности, испортив свою биографию.

Во времена продажи спиртного по талонам в населённые пункты района вино и водку завозили редко. У дверей винных магазинов создавались очереди, толкотня, ругань, поэтому общественный порядок охраняли участковые инспекторы и общественность. С поставленной задачей справлялись. Во время продажи у входа в магазин приходилось стоять двум-трём сотрудникам плюс дежурная машина, чтобы избежать конфликтов между покупателями. Травм у милиционеров, конечно, допущено не было, но однажды ринувшая в магазин толпа оторвала рукав у шубы дежурившего у дверей сотрудника.

ДУШ ИЗ БРАГИ

Как-то раз председатель одного колхоза звонит начальнику РОВД: мол, две доярки не вышли доить коров на ферму, нужен участковый. Еду в колхоз. Захожу к одной доярке – так и не смог добудиться. Ведро воды на неё вылил – бесполезно, мычит только.

Вторая доярка сидела на печи, сильно пьяная. Возле неё стояла алюминиевая фляга, как потом выяснилось, с брагой. А русская печь высокая, около двух метров. Я попытался снять флягу. Пьяная баба ухватилась руками за неё и не отпускает. Я потянул за ёмкость, женщина разжала руки, и половина содержимого фляги, а там было ведра два, вылилось мне за воротник кителя и плаща. С меня текла липкая, сладкая жидкость, пропитанная дрожжами. Составил протокол за изготовление браги, взял полбутылки на экспертизу. Экспертизы делали в райцентре в СЭС (санэпидстанция). Через полчаса уже в автобусе ехал домой. На мне тогда всё прилипло: брюки, рубашка, китель.

СОСЕДСКИЕ РАЗБОРКИ

Каких только абсурдных случаев с соседями не случалось! Представьте, домдвухквартирник, огород поделён забором ровно по половине дома. У одной хозяйки вдоль забора кусты гнутся от смородины и крыжовника, грядки полны клубники, а у её соседки за забором – ничего не уродилось. Так она бежит и пишет заявление на соседку, мол, та специально, из личной неприязни, полила её грядки и кусты какой-то отравой.

Или в одной деревне такой случай был. Тракторист приехал домой поздним вечером, а трактор не заглушил – тот тарабанил всю ночь. Соседка пишет на тракториста заявление – всю ночь не спала, мол, примите меры.

Бывало, что соседи писали друг на друга заявления из-за съеденной козой капусты или собаки, которая выла всю ночь.

Во всех случаях приходилось проводить проверку, опрашивать обе стороны конфликта. А потом, конечно, оформлять отказной материал – отказ в возбуждении уголовного дела.

МОШЕННИЧЕСКАЯ «СДЕЛКА»

В 90-е в колхозах часто происходили кражи комбикорма. Воровали, чтобы обменять на самогон. В одном посёлке женщина гнала самогонку и втихушку торговала ей. Как-то пришли к ней два брата, предложили комбикорм – в обмен на самогон. Женщина с радостью согласилась, так как держала поросят и кур. Братья вернулись с двумя мешками комбикорма. «Ставьте к печке!» – указала хозяйка. «Может, лучше в коридоре оставить?» – уточнили братья. «Нет, к печке ставьте!» – настояла женщина. За два мешка комбикорма она дала братьям 4 бутылки спиртного. Утром встала – мешки пустые, а под ними – большая лужа! Братья, как оказалось, напихали в мешки снега, посыпав сверху немного комбикорма. Самогонщица – в слёзы! Прибежала к председателю сельсовета: меня обокрали! Тот звонит, вызывает участкового. Я приезжаю, выясняю все обстоятельства этой «сделки». Пострадали тогда обе стороны: на самогонщицу составил протокол за изготовление и сбыт спиртных напитков домашней выработки, на братьев – за появление в общественном месте в пьяном виде.

Воспоминания отца записал Александр Грислис.

Использован материал из книги «100 лет служения людям».

цена недели 16.11 - 22.11.2026

СИСТЕМА ГЛОБУС

Масло Крестьянское Северная Долина 72,5%, 180 г, БЗМЖ — без карты 265,99 -51% 129,99 руб
Чебурек с ветчиной 100 г, система Глобус — без карты 69,99 -29% 49,99 руб
Кофе Эгоист Дубль эспрессо растворимый, м/у, 70 г — без карты 789,90 -68% 249,99 руб
Мармелад Чупа-Чупс Фансы, Роллсы 150 г, кислый Страйпс 120 г — без карты 199,90 -50% 99,99 руб
Ребрышки к пиву свиные Дороничи, 1 кг — 719,99 -44% 399,99 руб
Филе минтая кубик, без кожи, замороженное, 1 кг — 749,90 -20% 599,99 руб
Кукуруза, горошек зеленый Русская Классика в/с, ГОСТ, 400 мл, ж/б — без карты 102,99 -32% 69,99 руб
Колбаса Кремлевская с/к, в/у, 180 г, Кировский Мясокомбинат — без карты 209,99 -43% 119,99 руб
Сосиски Любительские Заречье 1 кг — 818,00 -39% 499,99 руб
Купаты Домашние охлажденные, 400 г, Й-Ола — без карты 239,99 -33% 159,99 руб
Сыр Президент сегменты ассорти, С ветчиной, Сырная коллекция, Сливочный, 45%, 140 г, БЗМЖ — без карты 211,99 -58% 89,99 руб
Пельмени Сельские из Пижанки 800 г, Ип Унженин — без карты 399,99 -43% 229,99 руб
Сельдь филе Русское море К картошке, С пряностями, 400 г — без карты 270,99 -26% 199,99 руб
Окунь с/м, б/г, вес тушки 200-400 г, 1 кг — 603,00 -17% 499,99 руб
Наггетсы Стародворье хрустящие с сочной курочкой 230 г — без карты 179,90 -50% 89,99 руб
Гель для душа Solzao¹ 400 мл — без карты 479,99 -38% 299,99 руб
Отбеливатель + пятновыводитель кислородный Елизар 1 кг — без карты 369,99 -27% 269,99 руб
Паста чистящая Елизар 500 г — без карты 399,99 -25% 299,99 руб
Гель для стирки Aromadrop² 2в1 1 л — без карты 307,99 -32% 209,99 руб
Бумага туалетная Вейро Elit³ 4 слоя, 4 рулона — без карты 299,99 -73% 79,99 руб

очень выгодно по карте

Торт Прага по-домашнему 700 г, Система Глобус — 699,99 -43% 399,99 руб
Голень ц/б охлажденная 1 кг, подложка, Акашево — 336,99 -26% 249,99 руб
Шоколад Баунти 55 г — 76,99 -61% 29,99 руб

Доставка от 20 минут в приложении Глобус Экспресс

16+

УКАЗАННЫЕ ЦЕНЫ ДЕЙСТВУЮТ ПРИ УСЛОВИИ ПРИМЕНЕНИЯ БОНУСНОЙ КАРТЫ "СИСТЕМА ГЛОБУС" (ПОДРОБНЕЕ О КАРТЕ НА САЙТЕ BONUS-GLOBUS.RU) ВО ВСЕХ СУПЕРМАРКЕТАХ "СИСТЕМА ГЛОБУС", ПРИ ЗАКАЗЕ НА САЙТЕ ZAKAZ.S-GLOBUS.RU И В ПРИЛОЖЕНИИ "ГЛОБУС ЭКСПРЕСС"(16+) В ПЕРИОД С 9 НОЯБРЯ 2026 ГОДА ПО 15 НОЯБРЯ 2026 ГОДА.
КОЛИЧЕСТВО ТОВАРА ПО УКАЗАННОЙ ЦЕНЕ ОГРАНИЧЕНО.
ФАКТИЧЕСКИЙ ВИД ТОВАРА МОЖЕТ ОТЛИЧАТЬСЯ ОТ ИЗОБРАЖЕННОГО.

ПРОДАВЕЦ ТОВАРОВ - ООО "РОКСЭТ-С", ИНН 4345024144, ОГРН 1024301315500, 610000, Г. КИРОВ, УЛ. МОСКОВСКАЯ, 2А, КАБ. 1.
ПОДРОБНАЯ ИНФОРМАЦИЯ НА САЙТЕ S-GLOBUS.RU ИЛИ ПО ТЕЛ. 8 (8332) 711-700

1. СОЛЗАО. 2. АРОМАДРОП. 3. ЭЛИТ.

КАК ПОМОЧЬ МЛАДШЕКЛАССНИКУ СПРАВЛЯТЬСЯ С УРОКАМИ

1. Соблюдайте режим. Приучите ребёнка делать уроки примерно в одно и то же время. После школы дайте ему возможность отдохнуть и поиграть.

2. Организуйте рабочее место. На столе должно быть достаточно света, а все необходимые учебники и принадлежности – под рукой.

3. Составляйте план. Помогите определить, какие задания нужно выполнить в первую очередь. Начинайте с более сложных предметов.

4. Не делайте уроки за ребёнка. Ваша задача – объяснить непонятное, подсказать направление, но дать школьнику возможность самому найти ответ.

5. Разбивайте большие задания. Если ребёнку трудно сосредоточиться, разделите работу на небольшие этапы с короткими перерывами.

6. Хвалите за старания. Отмечайте не только хорошие оценки, но и усердие, самостоятельность и желание разобраться.

7. Не ругайте за ошибки. Спокойно обсудите, что получилось не так, и предложите попробовать ещё раз.

8. Чередуйте занятия и отдых. После 20–30 минут работы полезно сделать небольшую разминку или отвлечься.

9. Развивайте самостоятельность. Постепенно поручайте ребёнку самому собирать портфель, проверять расписание и следить за выполнением заданий.

10. Будьте терпеливы. В младших классах дети только учатся организовывать своё время. Поддержка, внимание и доброжелательность родителей помогут им полюбить учёбу и стать увереннее в своих силах.

18 ФУТБОЛЬНЫХ ПОЛЕЙ ГАЗОНА, АСФАЛЬТА И БРУСЧАТКИ

В Кировском филиале «Т Плюс» подвели промежуточные итоги благоустройства мест проведения ремонтных работ на подземных коммуникациях. В 2026 году такие работы в городе Кирове выполнены на 1 026 объектах.

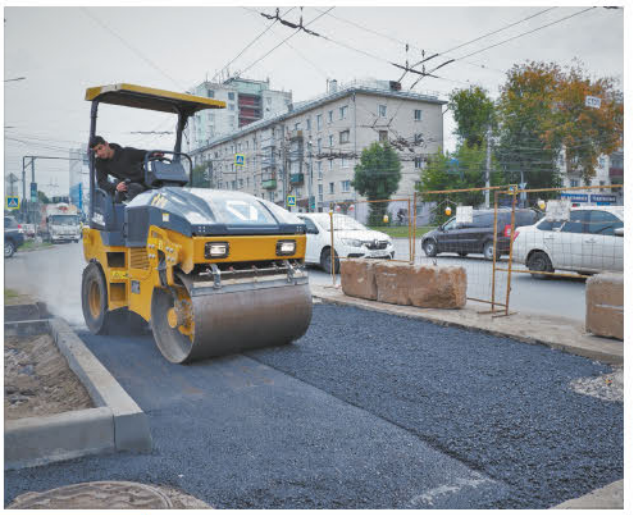

Всего с января по октябрь бригады центральной ремонтной службы и подрядных организаций благоустроили территорию общей площадью 129 тыс. кв. м – это сравнимо с размером 18 футбольных полей. В том числе энергетики восстановили 80,7 тыс. кв. м газона с засевом травы, и уложили 48,3 тыс. кв. м асфальта и брусчатки на дорогах и тротуарах.

При проведении ремонтных работ на тепловых сетях в осенне-зимний период специалисты Кировских тепловых сетей будут благоустраивать участки в так называемом зимнем варианте с временным покрытием. Чистовое благоустройство таких объектов «Т Плюс» проведёт в конце весны и в начале лета 2027 года, когда грунт просохнет и даст усадку.

Т ПЛЮС: МЫ РАБОТАЕМ ДЛЯ ВАС

Родителям на заметку



Тематический форум-канал для родителей
«Родительское собрание Киров»
- ваш честный гид по родительской жизни в Кирове
Подписывайтесь
Опросы родителей: обязательна ли форма, есть ли школьные психологи, реально ли попасть в бесплатный садик.
Стройка и реальность: какие школы и детсады снова не успели сдать в срок. Разборы и сравнения: район к району, школа к школе — чтобы вы знали, где лучше.
16+
Эсаулова София Викторовна, ИНН 434548577747

ЗИМНИЕ МУЖСКИЕ КУРТКИ ПУХОВИКИ
скидки до 30%*
СЕМЕН
м-н мужской одежды
ТЦ «Росинка», 3 этаж
ул. Воровского, 71 37-18-22
*Акция до 30.11.2026 г. ИП Чулкова Светлана Ивановна, ОГРНИП 304434533500209







КОГАУК «Кировский драмтеатр» (г. Киров, ул. Московская, 37) ОГРН 103431651377

К соседям – за счастьем

В Пермский край мы с коллегой отправились ещё на исходе сентября, чтобы изведать красоту давно манящих к себе горно-лесных ландшафтов и погрузиться в местный культурный код.

ПО УЛИЦАМ ГОРОДА

Расстояние от Кирова до Перми – около 480 км. Дорога на поезде заняла 9 часов. Цена билета в один конец – 2500 рублей.

В Пермь мы приехали в 5:30 утра (местное время к московскому +2 часа). Выдохнув после поезда и оставив чемоданы на съёмной квартире (около 5000 рублей с человека за 4 ночи), отправились гулять по городу. Сразу отметили просторные улицы и необычную архитектуру – исторические здания сочетаются с футуристичными, выполненными в форме треугольников, что создаёт особую динамику городского пространства.

Центр Перми достаточно большой, всё в пешей доступности. Комсомольский проспект, который ведёт к набережной Камы, напомнил нам Октябрьский проспект в Кирове. Нашей целью был символ Перми – надпись «Счастье не за горами» у Речного вокзала. Как оказалось, концепцию счастья пермяки позиционируют во всём регионе. Но об этом позже.

Протяжённость благоустроенного променада – примерно 3 км (сама Пермь протянулась вдоль Камы на 70 км!). На набережной уютно расположились современные арт-объекты, зелёные зоны и смотровые площадки. В летний сезон на теплоходе от Речного вокзала можно отправиться, например, на прогулку с живой музыкой (саксофон на закате).

В день приезда мы также отметили гостеприимность, улыбчивость и простоту местных жителей – бариста в кофейнях, рабочих, которые указывали альтернативный путь на ремонтных участках улиц, гидов, державших с нами связь накануне экскурсий по красотам Пермского края.

Мы успели посетить Музей пермских древностей, где представлен скелет мамонта, Музей современного искусства (вход – по 400 рублей в каждый) и заглянули в ту самую квартиру Коляна, где снимали сериал «Реальные пацаны» (18+). Теперь в ней ежедневно проводят экскурсии. Вход по предварительной записи, стоимость 300 рублей.



СЧАСТЬЕ ЗДЕСЬ

На следующее утро наш путь лежал на Усьвинские столбы – скальный массив в 190 км к северо-востоку от Перми. Это визитная карточка региона, место, которое стоит увидеть каждому, кто собирается в гости к пермякам.

Выехав в 8 утра на микроавтобусе, под историческую справку гида о Перми как промышленном центре и легенды пермского звериного стиля мы за 4 часа доехали до посёлка Усьва, с получасовой остановкой в кафе. Стоимость экскурсии, включающей в себя проезд на автобусе, речную прогулку и подъём на 120-метровые столбы, – 6000 рублей. Это того стоит! Цены на экскурсии варьируются в зависимости от содержания и выбора гида.

В Усьве склон у хвойного леса улыбается надписью «Счастье здесь». Не отрывая от неё довольный взгляд, с ветерком отправляемся до столбов на моторной лодке.

Вообще, увидеть природу Пермского края вживую мне захотелось после фильмов «Подельники» (18+), «Географ глобус пропил» (18+), «Сердце Пармы» (18+) и других. Эти картины были сняты здесь, среди уральской тайги. Так, географ Виктор Служкин (Константин Хабенский) и его ученица Маша в дождь шли по висячему мосту через реку Усьва и наблюдали за экстремальным сплавом школьников с вершины Усьвинских столбов.

Пейзажи выглядят кинематографично. Местные жители говорят, что не привыкают к красоте – им всегда хочется любоваться природой, которую они видят каждый день.

ЕДИНЕНИЕ С ПРИРОДОЙ

Усьвинские столбы начали формироваться в Пермский период, примерно 200-300 млн лет назад, когда на этом месте было море. Подъём на них крутой, местами натянуты верёвочные перила. Мы поднимались 40-50 минут. Особая подготовка не нужна – главное надеть удобную одежду, кроссовки с протекторами и взять бутылку воды. Кстати, территория входит в природный парк «Пермский», для посещения нужно оформить специальное разрешение (у нас оно входило в стоимость экскурсии).

На вершине столбов нам открылся захватывающий вид на Чёртов палец – отдельно стоящую скалу высотой около 70 м. Несмотря на риски, связанные со сложным подъёмом, на неё взбираются альпинисты. Подниматься на Чёртов палец без подготовки и снаряжения опасно для жизни.

Наш экскурсовод-гид Юлия Гафарова сыграла на варгане (древние экземпляры этого музыкального инструмента нахо-

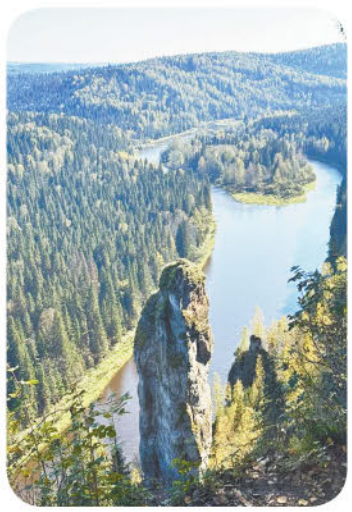

дили в Пермском крае), а другими туристами впить красоту раскинувшейся п глазами панорамы. Вид на чины Усьвы и зелёную тайгу чатляющий, здесь чувств полное единение с природо

По словам Юлии, киров бывают на экскурсиях в П ском крае нечасто. В осно туристы приезжают из Моск Питера. Гостям здесь рады.

– С Вяткой нас объединяе что раньше на наших терр риях были финно-угорские мена – предки коми-перм – рассказала Юлия Гафаро Язычество уничтожали во в христианизации с 15 века. час коми-пермяки возвраща ся к традиционным обряда это не просто дань моде, а бокое стремление восстано связь с корнями. Оживляю ряды, ремёсла и язык – не музейная редкость, а как ч живой культуры. Фестивали стер-классы и современные диа помогают передавать тр ции новым поколениям и от вать их туристам.

Отметим, в Кировской о сти коми-пермяки живут в насьевском районе и тоже раются сохранить культуру.

ОТ УСЬВЫ ДО ГУБАХИ

Восхождение на Усьвин столбы получилось физич и духовно полезным. В ок ностях Усьвы мы посетили одну яркую достопримеча ность Пермского края – Ка



АВИАТРЕНАЖЁР
МЕЧТАЛИ ОКАЗАТЬСЯ В КРЕСЛЕ ПИЛОТА САМОЛЁТА?
ПОЛЁТ В КАБИНЕ САМОЛЁТА С НАСТОЯЩИМ ПИЛОТОМ ОТ 4 000 РУБ.
Приглашаем вас на увлекательный полёт в Аэротренинг. Это единственный в Кирове общедоступный авиатренажёр со 100% визуализацией полёта!
За штурвал допускаются дети с 11 лет
43-00-10
г. Киров ул. Сурикова, 11/1
16+

ПОЧЕМУ НОЯБРЬ – ПОДХОДЯЩЕЕ ВРЕМЯ ДЛЯ ПРОТЕЗИРОВАНИЯ И ИМПЛАНТАЦИИ ЗУБОВ
Встречаем Новый год с улыбкой, уверенностью и комфортом!

До Нового года осталось совсем немного времени. Ноябрь – отличный повод уделить внимание здоровью зубов и эстетике улыбки. Ведь встречать праздники гораздо приятнее, когда можно свободно улыбаться, комфортно есть любимые блюда и чувствовать себя уверенно.

Почему стоит обратиться в стоматологию «ЕвроДент» именно в ноябре?

☑ Сейчас можно пройти диагностику, оценить состояние зубов и дёсен, проконсультироваться со специалистом и составить индивидуальный план лечения. Врач подберёт оптимальный способ восстановления зубов с учётом пожеланий и возможностей.

☑ Современные технологии и выгодные предложения. В «ЕвроДент» доступны все основные виды протезирования и современные методы имплантации. Здесь помогут подобрать подходящий вариант восстановления зубов с учётом клинической ситуации и бюджета.

☑ Акции и скидки. Стоматология «ЕвроДент» предлагает все виды протезирования зубов и современные имплантационные методики. Решить проблему отсутствия зубов, установить новый зубной протез можно с учётом бюджета.

☑ Протезы в «ЕвроДент» изготавливают в собственной лаборатории по технологии CAD/CAM[1]. Главное её достоинство в том, что протезы имеют высокую точность в сравнении с обычной методикой протезирования. Благодаря этой системе протезы могут быть готовы уже на следующий день.



ВСЕ ВИДЫ ПРОТЕЗОВ
- съёмные протезы от 18 000 р.
- протез из термопласта от 35 500 р.
- коронка металлокерамика от 13 500 р.
- коронка из диоксида циркония от 16 000 р.

ЕВРОДент
- имплант от 65 000 р.
- лечение кариеса от 6 000 р.
- компьютерная томография 2 200 р.
- панорамный снимок 900 р.
- УЗ-чистка + фторлак 4 300 р.
- УЗ-чистка для детей 1 800 р.

СЕМЕЙНАЯ СКИДКА 5%
Срок действия цен до 30.11.2026 г.

НАШИ АДРЕСА:
Киров, ул. Дзержинского, 6, т. 74-55-15, 25-10-61
Киров, Октябрьский пр-т, 78, т. 74-55-16, 32-28-88
пгт. Мурыгино, Большевиков, 7а, т. 8(83366) 2-79-49

КадКам

ИМЕЮТСЯ ПРОТИВОПОКАЗАНИЯ. НЕОБХОДИМО ПРОКОНСУЛЬТИРОВАТЬСЯ СО СПЕЦИАЛИСТОМ



ный город, но уже с другим гидом (в завершение поездки он передал привет Кирову!).

Возраст таинственного скального лабиринта – 300-350 млн лет, высота – 526 м над уровнем моря. До Каменного города пролегает экотропа из деревянного настила длиной 1,5 км. Для входа на территорию также нужно разрешение.

Прогулявшись среди останцев причудливой формы (один из них напоминает большую черепаху), мы отправились смотреть на декорации к фильму «Сердце Пармы» рядом с посёлком Кировский (также известный как Верхняя Губаха). Деревянную крепостную стену протяжённостью около 85 м не разобрали после съёмок и оставили как туристический объект.

Бонусом к путешествию мы продолжили путь на горнолыжный курорт «Губаха», где зимой любят кататься и жители Кировской области. Поднявшись на кресельном подъёмнике на гору Крестовую, полностью растворились в красоте бескрайней осенней тайги и нашли ответ на пермское «Счастье не за горами» – арт-объект «Счастье в горах».

На мой взгляд, концепция счастья предлагает пермякам выбор – у каждого оно своё. Я например, считаю, что счастье внутри нас, где бы мы ни находились. Главное – уметь радоваться жизни и удивляться чудесам природы. Тем более если они рядом – в родном или соседнем регионе.

P.S. Перед отъездом из полюбившейся нам Перми мы поужинали в кафе-музее пермской кухни, где попробовали посикунчики – небольшие жареные пирожки, которые при укусе брызгаются соком. Мне больше всего понравились с начинкой из рыбы под названием «Чоскыдчери» (в переводе с коми-пермяцкого «вкусная рыба»). Такой вот экскурсионно-гастрономический тур к соседям у нас получился. Рекомендуем!

Наталья Трубина
Фото Алёны Черезовой

ЛОМБАРД
КИРОВОБЛБЫТСЕРВИС
АДРЕСА В Г. КИРОВ
16+
Октябрьский пр-т, 46, т. 36-52-54
Ленина, 95, т. 37-37-93
Украинская, 9, т. 46-51-00
Ленина, 149, т. 44-09-24
Ленинградская, 4, т. 44-71-00
Воровского, 62, т. 63-07-01
Р. Юровской, 11а, ТЦ «Мирный», т. 50-16-22
Р. Ердякова, 16, т. 62-45-62
Горького, 44, т. 54-40-87 (напротив ТЦ «Арбат»),
Владимирская 12 (бывш. К. Маркса), т. 67-08-87
ООО «Ломбард Кировоблбытсервис», г. Киров, ул. Казанская, 89-а. ОГРН 1074345003248
ОЦЕНИВАЙТЕ СВОИ ФИНАНСОВЫЕ ВОЗМОЖНОСТИ И РИСКИ

SoloDent
СТОМАТОЛОГИЧЕСКАЯ КЛИНИКА
73-22-73
*СолоДент
ИМЕЮТСЯ ПРОТИВОПОКАЗАНИЯ. НЕОБХОДИМО ПРОКОНСУЛЬТИРОВАТЬСЯ СО СПЕЦИАЛИСТОМ

КАК БЫСТРО И ДОСТУПНО ИЗБАВИТЬСЯ ОТ БОЛЕЙ В СУСТАВАХ И ПОЗВОНОЧНИКЕ?

Болят спина, шея или поясница? Ломит суставы? Трудно ходить, приседать или двигать пальцами? Вы уже перепробовали таблетки, кремы и мази — но облегчения так и не наступило?



Ольга Михайловна Фетищева, *врач-терапевт, стаж 24 года*

Не отчаивайтесь: есть действенное решение!

В санатории «Авитек» теперь доступна карбокситерапия — уникальная процедура, привезённая из Чехии. В европейских клиниках её успешно применяют для лечения заболеваний опорно-двигательного аппарата. При этом метод отличается доступной стоимостью и подходит широкому кругу пациентов.



В чём суть процедуры?

Во время сеанса с помощью специального прибора в болезненную зону вводятся микроинъекции лечебного газа. Это запускает мощный оздоровительный процесс:

- к поражённому участку активно поступает кровь, насыщенная питательными веществами,
- улучшается кровообращение и обмен веществ,
- организм получает импульс к самовыздоровлению.

Что говорят специалисты?

Врач санатория «Авитек» Фетищева Ольга Михайловна делится опытом:

«К нам обращаются пациенты, которым из-за боли сложно поднять руку или повернуть голову. Уже после 1-2 процедур они отмечают заметное улучшение: уменьшаются отёки и воспаления, проходит тяжесть, снижается интенсивность болей в суставах и позвоночнике. Спустя несколько сеансов боль исчезает полностью, а подвижность возвращается — человек снова чувствует лёгкость в движениях».

При каких заболеваниях помогает карбокситерапия?

Процедура эффективна при:

- остеохондрозе,
- артрите и артрозе,
- радикулите,
- подагре,
- ревматизме,
- протрузиях,
- межпозвоночных грыжах,
- других заболеваниях мышц, суставов и позвоночника.

Верните себе свободу движений без долгих ожиданий и больших затрат!

Запишитесь на консультацию в санаторий «Авитек», чтобы узнать больше о курсе карбокситерапии и подобрать оптимальный план лечения.

ВАЖНО!

В санатории «Авитек» лечебные процедуры можно пройти без проживания в удобное время с 8:00 до 20:00.

Приезжайте!
г. Киров, ул. Северная Набережная, 3
(за Северной больницей).

ВЫГОДНО!

До 4 декабря 2026 года предъявите купон и получите **скидку 25%** на приём врача для назначения карбокситерапии (обычная цена приёма врача 990 руб.).

Звоните и записывайтесь по телефону: 22-58-61.

А ЕЩЁ ДАРИМ ПРОЦЕДУРЫ

Только сейчас при единовременной покупке 8-ми процедур карбокситерапии,

9-я и 10-я процедуры БЕСПЛАТНО!

На один чек принимается только один купон.

САНАТОРИЙ АВИТЕК

Забота о здоровье силами Природы! Рядом, прямо в Кирове!

Лицензия № ЛО41-01160-43/00381431.
Фото предоставлено рекламодателем. 2023 г.

ИМЕЮТСЯ ПРОТИВОПОКАЗАНИЯ. НЕОБХОДИМО ПРОКОНСУЛЬТИРОВАТЬСЯ СО СПЕЦИАЛИСТОМ

ГДЕ КУПИТЬ СЛУХОВОЙ АППАРАТ?

На первый взгляд такую покупку можно сделать где угодно - в магазине, через интернет и даже с рук. Но дело в том, что слуховой аппарат - не обычный товар. Перед его покупкой следует получить консультацию врача-сурдолога, который не только проверит слух, но и установит причину его снижения. Врач назначит лечение и может порекомендовать ношение слухового аппарата. Надо отнеситесь к выбору места покупки серьезно. Следует убедиться в наличии у центра медицинской лицензии по сурдологии и возможности приема врача. Необходимо узнать, кто будет заниматься настройкой и обслуживанием аппарата - в этом деле важны знания и опыт, а также наличие собственной мастерской. **Поэтому лучше сразу обратиться в крупный медицинский центр, где все услуги можно получить в одном месте. До встречи в Городском центре слуха.**



ГОРОДСКОЙ ЦЕНТР СЛУХА

Записывайтесь и приходите:
Воровского, 75 (напротив обл. больницы), 75-14-26
vk.com/horoshiisluch16+
Октябрьский пр., 115 (у Алых парусов), 43-09-03
хорошийслух.рф

ООО «ТД «Медтехника»», 610017, Кировская область, г. Киров, ул. Воровского, д. 75, пом. 1004, ОГРН 1104345020988 Срок акции до 30.11.2026 г.

ИМЕЮТСЯ ПРОТИВОПОКАЗАНИЯ. НЕОБХОДИМО ПРОКОНСУЛЬТИРОВАТЬСЯ СО СПЕЦИАЛИСТОМ

ГДЕ ПРИОБРЕСТИ СЛУХОВЫЕ АППАРАТЫ СО СКИДКОЙ ДО 50%?

32 года назад, в 1994 году мы начали продавать аппараты.

В честь дня рождения Центр слухопротезирования снижает цены для клиентов.

С 15 октября по 15 ноября скидки на аппараты от 20 до 50%!

Очень большой выбор слуховых аппаратов - как недорогих от 10 000 рублей, так и современных цифровых слуховых аппаратов зарубежного производства от 20 000 руб. (количество аппаратов по акции ограничено).

Консультация, примерка и настройка бесплатно! Также можно приобрести любой слуховой аппарат с рассрочкой платежа.

Ждем в центре для приобретения хорошего слуха!

СЛУХОВЫЕ АППАРАТЫ

КОНТАКТЫ
Октябрьский пр-т, 62 т. 459-483
Официальный сайт магазина: www.kirov-sluh.com
ИП Кислицын Марк Васильевич ОГРНИП 309434521600069

ИМЕЮТСЯ ПРОТИВОПОКАЗАНИЯ. НЕОБХОДИМО ПРОКОНСУЛЬТИРОВАТЬСЯ СО СПЕЦИАЛИСТОМ



«Я ВЫБИРАЮ ЗДОРОВЬЕ»

10 ноября, в преддверии Всемирного дня борьбы с диабетом, в Кирове и области прошла традиционная масштабная акция «Я выбираю здоровье».

Этот профилактический проект реализуется Центром общественного здоровья Кировской области совместно с медицинскими организациями в рамках национального проекта «Продолжительная и активная жизнь», рассказали в минздраве региона.

Кировская клиническая больница №7 им. В.И. Юрловой, кировские городские больницы №9, №2 и №5, Больница скорой медицинской помощи совместно с Центром общественного здоровья и медицинской профилактики и волонтерами-медиками Кировского медицинского колледжа развернули «точки здоровья» в разных районах города.

По результатам исследований участники получили консультации специалистов, которые не просто озвучили цифры – они помогли их понять, ответили на вопросы и дали персональные советы, учитывающие особенности каждого человека, информационные материалы по профилактике сахарного диабета 2 типа и формированию здоровых привычек.

Кроме того, врачи Детского диагностического центра организовали профилактический медицинский осмотр и уроки здоровья для учеников Вятской православной гимназии, а специалисты Центра здоровья Кировского клинико-диагностического центра провели профилактические исследования в Кировском доме-интернате для престарелых и инвалидов.

– Сахарный диабет 2 типа – это хроническое неинфекционное заболевание, и как правило оно не возникает внезапно, а формируется годами, тихо накапливая риски. Именно поэтому профилактика здесь – реальная стратегия сохранения здоровья. Речь идет о сбалансированном рационе, ежедневной физической активности, поддержании нормального веса и регулярном прохождении профилактических медицинских осмотров и диспансеризации, – подчеркнула Ольга Малышева, главный внештатный специалист по медицинской профилактике министерства здравоохранения Кировской области.

Зуд, покраснения, высыпания на коже?

Аллергические дерматиты, крапивница... Такие заболевания встречаются у 15-30% детей и у 10% взрослых. В течение 16 последних лет количество заболевших выросло почти в два раза.

Красноватые высыпания на коже рук, ног, лица и тела; зуд, усиливающийся в вечернее и ночное время; мокнущие образования, мелкие пузырьки, эрозии, корочки, шелушение не просто выглядят не эстетично, но и снижают качество жизни.

НЕПРАВИЛЬНОМУ ПИТАНИЮ — БОЙ!

Как отмечает врач-дерматовенеролог со стажем работы более 30 лет Николай Барамзин, рост аллергических реакций и других высыпаний на коже связан с множеством факторов.

— Наследственность, стрессы, экологическая обстановка, сниженный иммунитет. Один из основных — неправильное питание. Фастфуд, нарушение режима, продукты с химическими добавками, — все это влияет на организм, снижает его защитные функции, — отмечает Николай Владимирович.

Можно ли с этим справиться? Конечно! Современная медицина обладает спектром методик, которые вылечат дерматиты, дадут стойкую ремиссию при аллергических реакциях.

ГДЕ ПОМОГУТ?

В Медицинском Центре Николая Барамзина. Здесь за один день можно пройти обследования и сдать анализы, получить назначение на лечение. Центр обладает большим опытом в диагностике и лечении грибковых и кожных заболеваний, дерматоскопии новообразований, ЗППП.

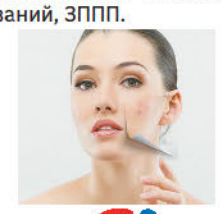

ЛЕЧЕБНО-ДИАГНОСТИЧЕСКИЙ КОЖНО-ВЕНЕРОЛОГИЧЕСКИЙ КАБИНЕТ

Московская, 103
medcentr43.ru
52-16-44
dobryi_doctor_baramzin 16+

ИМЕЮТСЯ ПРОТИВОПОКАЗАНИЯ. НЕОБХОДИМО ПРОКОНСУЛЬТИРОВАТЬСЯ СО СПЕЦИАЛИСТОМ

Осенний педикюр: почему именно сейчас нужно позаботиться о ногах?

С приходом холодов мы прячем ноги в закрытую обувь. Кажется, что педикюр можно отложить до весны – всё равно никто не увидит. Но именно осенью стопы нуждаются в заботе больше, чем в разгар пляжного сезона.

Плотные носки и частые перепады температур создают для кожи ног непростые условия. Стопы потеют, кожа грубеет, на пятках появляются натоптыши и сухие участки, а ногти теряют ухоженный вид. Если не уделить им внимания сейчас, к следующему сезону ситуация только усугубится.

Педикюр осенью – это не про яркое покрытие, а про комфорт и здоровье кожи стоп. Регулярная профессиональная обработка поддерживает мягкость пяточек, предотвращает появление трещин и помогает справиться с расслоением или утолщением ногтя. А аккуратный вид ног поднимает настроение даже в пасмурный день – ведь забота о себе начинается с мелочей.

Но не пытайтесь справиться с огрубевшей кожей и ногтями самостоятельно. Домашний педикюр кажется простым делом, но именно в этой простоте скрыта опасность. Агрессивные пилинги, «носочки» и грубые тёрки часто дают обратный эффект – кожа травмируется, появляется раздражение и усиливается сухость. А неправильная стрижка ногтей или попытки достать вросший угол могут привести к негативным последствиям.

Доверьте ноги профессионалам в Центре проблемной стопы «Podospecific». Здесь работают с самыми разными случаями.

Запишитесь на бесплатную консультацию – и пусть ваши ножки будут в порядке весь сезон.

PODOSPECIFIC
ЦЕНТР ПРОБЛЕМНОЙ СТОПЫ
ул. Воровского, 104
+7 922 905-50-51
ул. Пятницкая, 40
+7 922 665 50 41
kirov.podospecific.ru
vk.com/podolog.kirov

ПЛАВАНИЕ: БЕРЕЖНАЯ АКТИВНОСТЬ ДЛЯ СТАБИЛЬНОГО САМОЧУВСТВИЯ

Плавание - один из самых мягких видов нагрузки и активности при сахарном диабете

Вода бережно помогает поддерживает тело, снижая нагрузку на суставы, ритмичные движения помогают контролировать вес и укреплять сердце. Регулярные занятия могут поспособствовать улучшению общего самочувствия и снижению стресса - а это важный фактор в управлении состоянием!

Оптимальный режим - 30-40 минут умеренного темпа несколько раз в неделю.

В бассейне «Родина Спорта» вы можете приобрести различные абонементы, подходящие именно под вас: от одного посещения до безлимита. Одно из направлений - Аквааэробика - групповые тренировки в воде.

ПРИОБРЕСТИ АБОНЕМЕНТ ДЛЯ ПОСЕЩЕНИЯ БАССЕЙНА «РОДИНА СПОРТА» МОЖНО:

- через нашу группу ВКонтакте:
- у администраторов по адресу г. Киров, Октябрьский проспект, д. 67

16+

Уточнить информацию можно также по телефону: (8332) 43-53-53



ООО «Родина спорта», 610006, Кировская область, г. Киров, Октябрьский пр-т, 67, ОГРН 1244300002242

КРАСИВЫЕ НОГТИ И МЯГКАЯ КОЖА СТОП – ЭТО РЕАЛЬНО! И БЕЗ БОЛЬШИХ ЗАТРАТ.

Люди научились летать на другие планеты, создали искусственный интеллект. Но восстановить утолщенные, пожелтевшие, крошащиеся ногти, которые не дают носить открытую обувь, убрать мозоли, трещины на коже стоп, врастающие ногти, мешающие ходить, получалось далеко не всегда. Безуспешные попытки справится с проблемой, **создали ложное мнение о невозможности её решить местными средствами.** Что иногда вынуждало смириться и терпеть.



Сейчас терпеть не нужно!

Российскими учеными создан оригинальный косметический препарат «ФУНДИЗОЛ». Разработка состава крема проводилась сотрудниками ФГБОУ ВПО РНИМУ им. Н.И.Пирогова Минздрава России совместно с ООО «Инфарма 2000» г. Москва. Клинические исследования крема проводились в МНПЦДК, ЦТП ФХФ РАН, Клинике «Веларт». Было показано, что изменение ногтей и кожи стоп не просто механическая проблема и справиться с ней пилками и ножницами не получится. При соблюдении методики избавиться от измененных ногтей удавалось в срок от 1 до 2 месяцев. Значительно дольше (более 5 месяцев) идет отрастание новых ногтей на ногах. Состав крема, включающий антисептики, компоненты, размягчающие пораженный ноготь и огрубевшую кожу стоп, заживляющие и питательные вещества, экстракты трав помогает:



1. **Размягчить и безболезненно убрать измененные участки ногтей.**
2. **Восстановить кожу стоп (убрать мозоли, трещины, натоптыши).**



от 248 руб.

При этом не требуется применять различные пилки для кожи.

3. **Ускорить рост ногтей.**

Обработка кожи стопы помогает бороться с неприятным запахом ног, уменьшить излишнюю потливость.

Для того чтобы не столкнуться с проблемой в будущем можно рекомендовать применение «ФУНДИЗОЛА» после посещения тренажерных залов, бассейнов, пляжей, где приходится ходить босиком. «ФУНДИЗОЛ» можно использовать после маникюра и педикюра, а также для ухода за ногтями и кожей стоп.

Инфарма

СПРАВКИ ПО ПРИМЕНЕНИЮ: 8 800 201-81-91 (звонок бесплатный). www.Inpharma2000.ru Косметические средства.

Спрашивайте в аптеках, интернет-аптеках. Apteka.ru, Zdravcity.ru., Uteka.ru, Megapteka.ru,тел. 8 800 500-92-62, 8 800 700-88-88, 8 800 555-11-15, 8(800)555-62-65 (звонок бесплатный). +7 937 009-30-03.

ООО «КОСФАРМА» 123100, г. Москва, наб. Пресненская, д. 10, стр.2, этаж 11, пом. 97, ком. 2, оф. 264. ОГРН 1227700027587 АО «Научно-производственная компания «Катрен»; 630559, Новосибирская область, рабочий поселок Кольцово, проспект Академика Сандахчиева, здание 11; ОГРН 1025403638875 ООО «Здравсити», ИНН 9715402032, ОГРН 1217700264561 127282, г. Москва, ул. Чермянская, д. 2, стр. 1, этаж 8, помещ. 1, ком. 9

ОКНА ОТ ПРОИЗВОДИТЕЛЯ
БАЛКОНЫ, ЕВРОПОТОЛКИ



· Обшивка внутри
· Утепление балконов снаружи

Балконы с отделкой за 1 день!



Любой сложности
Балконы с крышей



Раздвижное алюминиевое остекление

Рассрочка**
3-ное остекление,* москитные сетки, усиленная фурнитура

ПЕНСИОНЕРАМ ДОПОЛНИТЕЛЬНЫЕ СКИДКИ!
Участникам СВО особые условия

Качество вызывает уважение
ЗАВОДСКОЕ ПРОИЗВОДСТВО
СЕРВИСНЫЙ ЦЕНТР ПО РЕМОНТУ
Бесплатная доставка и выезд на замер

73-31-58, 75-31-98
*Подробности по телефону и в офисах продаж.
**Рассрочку предоставляет ИП Целищева Татьяна Юрьевна ОГРНИП 315435000005527
Предложение не является публичной офертой. Акция с 13.11.2026 по 30.11.2026 г.

Века плюс Окна
ОКНА ЗАВОДСКОГО ОСТЕКЛЕНИЯ

ВНИМАНИЕ, АКЦИЯ!*

ЛОВИТЕ МОМЕНТ!
ОКНО 16 600 р.* | ОКНО 18 300 р.* | ОКНО+ДВЕРЬ 21 990 р.*

С 13 НОЯБРЯ НЕДЕЛЯ СКИДОК КАЖДЫЙ ДЕНЬ
РАССРОЧКА** СРОК ИЗГОТОВЛЕНИЯ 3 ДНЯ!
ЛОДЖИЯ 3 м 19 900 р.* | БАЛКОН 3 м 15 300 р.*
ЛОДЖИЯ 6 м 21 750 р.*
Профессиональная консультация
БАЛКОН+САЙДИНГ 24 200 р.*

НАТЯЖНЫЕ ПОТОЛКИ за 280 руб./м²*

т.: 75-21-94, 45-21-53 (Пенсионерам особые условия!)
› Киров, ул. Сурикова, 7/1, оф. 6 45-21-53
› Нововятск, ул. Советская, 50, оф. 1 45-21-73

*Цена за кв. метр. Подробности у специалиста - консультанта. **Рассрочку предоставляет ИП Целищева Татьяна Юрьевна. ОГРНИП 315435000005527. Акция с 13.11.2026 по 30.11.2026 г.

РЕКЛАМНЫЙ ОТДЕЛ 8(8332)714-714

ПРОИЗВОДИМ ОКНА 15 ЛЕТ



3 500 руб. | 8 500 руб. | 15 000 руб.

В ПОДАРОК:
✓ Сетка
✓ Вынос мусора
✓ Детский замок

Скидки пенсионерам до 39%
Гарантия 5 лет

Мопра, д.102
Территория склада "Строй Ремо".
79-56-99
ООО «АЛЬКОР»
610020, г. Киров, ул. Труда, 71, пом. 32/2, ОГРН 1234300001209. Сроки до 30.11.2026 г.

официальный партнер VEKKER
Качество века в VEKKER*
VEKA

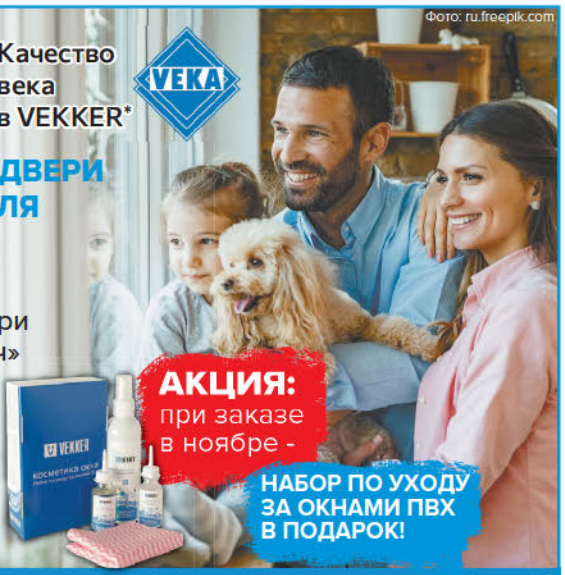

ПЛАСТИКОВЫЕ ОКНА И ДВЕРИ С ЗАВОДА ИЗГОТОВИТЕЛЯ
ОКОННЫЕ СИСТЕМЫ ИЗ АЛЮМИНИЯ
• алюминиевые лоджии, двери
• крыши балконов «под ключ»
• витражи и витражные окна
• жалюзи, рулонные шторы
• гарантийное и постгарантийное обслуживание
РАССРОЧКА 0%

АКЦИЯ: при заказе в ноябре - НАБОР ПО УХОДУ ЗА ОКНАМИ ПВХ В ПОДАРОК!

Фото: ru.freepik.com

› Выезд на замер/доставка/установка › Срок изготовления от 5 дней

ТК Загородный Дом, ул. Солнечная, 8в
Поставляет товар, оказывает услуги и предоставляет рассрочку ИП Россохин Иван Валерьевич, ОГРНИП 301018105000000000609. Сроки акции до 30.11.2026 г. *Веккер.
8-8332-46-01-40
8-912-826-01-40

ШКАФЫ-КУПЕ
• изготовление корпусной мебели
• межкомнатные перегородки
• изготовление фасадов, зеркал, столешниц
• ремонт, переделка, сборка
т. 75-40-46
ИП Попов Николай Анатольевич ОГРНИП 321435000041472

СКОРАЯ ОКОННАЯ ПОМОЩЬ
✓ Устранение продувания, промерзания
✓ Ремонт ломаной фурнитуры, стеклопакетов
✓ Замена уплотнителя, ручек
✓ Замена, монтаж подоконников, отливов
✓ Утепление, отделка откосов
✓ Переустановка некачественных окон
✓ Изготовление, ремонт москитных сеток
16+
т. 787-003 Скидки до 30.11.2026 15%
ИП Попов Николай Анатольевич ОГРНИП 321435000041472

ГОРИЗОНТАЛЬНЫЕ И ВЕРТИКАЛЬНЫЕ ЖАЛЮЗИ ОТ ПРОИЗВОДИТЕЛЯ



Мопра, д.102
Территория склада "Строй Ремо".
79-56-99
8-900-529-56-99
ООО «АЛЬКОР»
610020, г. Киров, ул. Труда, 71, пом. 32/2, ОГРН 1234300001209.

НАТЯЖНЫЕ ПОТОЛКИ



✓ Гарантия
✓ Пенсионерам СКИДКИ
✓ Слив воды
✓ Ремонт потолка
За 1 день? ЛЕГКО!
Потолок на кухню всего от 7900 р.*
(Потолок, обход трубы, установка люстры, до 6 м²)
16+
Срок действия цен до 30.11.2026 г.
45-41-43 (Алексей) 8-953-699-54-63 Франс декор 16+

КИРОВСКИЕ ОКНА
ИП Попов Николай Анатольевич ОГРНИП 321435000041472
• ОТДЕЛКА, УТЕПЛЕНИЕ БАЛКОНОВ «ПОД КЛЮЧ»
• ОБШИВКА САЙДИНГ, ПВХ/МДФ, ЛАМИНАТ
• ОКНА ПВХ, АЛЮМИНИЕВЫЕ
• РЕМОНТ ОКОН ПВХ, М/СЕТКИ
• КОЗЫРЬКИ, ОТКОСЫ
• ЖАЛЮЗИ, ШКАФЫ-КУПЕ
СКИДКИ до 20%
акция до 30.11.2026
Сайт: kirovokno.ru 75-40-46 45-88-45

НАША НАДЕЖНОСТЬ -ВАША УВЕРЕННОСТЬ!
ОСТЕКЛЕНИЕ ЛЮБОЙ СЛОЖНОСТИ
(8332) 444-235 (8332) 444-507
ул. Северное кольцо, 50
Любимые окна
ИП Семёнов Вадим Евгеньевич ОГРНИП 315435000013911

«АЛЬФА» ремонтно-строительная компания
пластиковые, алюминиевые
ОКНА • ЛОДЖИИ



• Собственное производство • Гарантия. Качество
• БЕСПЛАТНО: замер, доставка, демонтаж
• Срок изготовления 1-2 дня
ул. Техническая 9а, 8-922-975-21-21, 8-922-668-89-04
ООО «Альфа» 610014, г. Киров, ул. Техническая, д. 9а ОГРН 1094345004258

НАТЯЖНОЙ ПОТОЛОК под ключ
БЕЛЫЕ/ЦВЕТНЫЕ | ТЕНЕВЫЕ
ПАРЯЩИЕ | СВЕТОВЫЕ ЛИНИИ
ПРОДАЁМ КОМПЛЕКТУЮЩИЕ
▸ ДОСТУПНАЯ ЦЕНА
▸ ДОЛГОВЕЧНОСТЬ
▸ СЛИВ ВОДЫ
▸ РЕМОНТ

ПЛАНЕТА ПОТОЛКОВ
ЗАМЕНИ СТАРЫЙ ПОТОЛОК НА НОВЫЙ с выгодой до 20%
ТК «Планета», ул. Московская, 102-в, пав. 19-б
т.: (8332) 77-65-35, 8-922-977-65-35,
ул. М. Гвардии, 96/1, т.: 8-991-393-1600, 27-08-09
звоните 77-65-35!
БЕСПЛАТНЫЙ ВЫЕЗД МАСТЕРА
**ИП Мальцев Александр Юрьевич, ОГРНИП 309434532100222



РЕМОНТ И ТЕХНИЧЕСКОЕ ОБСЛУЖИВАНИЕ ОКОН, ПЛАСТИКОВЫХ ДВЕРЕЙ ЛЮБОЙ СЛОЖНОСТИ
ЗАМЕНА УПЛОТНИТЕЛЕЙ ПРИ СКВОЗНЯКАХ, РЕГУЛИРОВКА ФУРНИТУРЫ
УСТРАНЕНИЕ ПРОВИСАНИЯ
СМАЗКА МЕХАНИЗМОВ
ВЫЕЗД СПЕЦИАЛИСТА БЕСПЛАТНО

ОКНА TOKAREV
КАЧЕСТВО ПО ЧЕСТНОЙ ЦЕНЕ

Московская, 1в, оф. 5 8(8332) 73-85-53, 8-922-993-85-53
ООО «ФЕНИКС», 610000, КИРОВСКАЯ ОБЛ., Г. КИРОВ, УЛ. МОСКОВСКАЯ, Д. 1В, ОГРН 1234300007314 *ТОКАРЕВ

Время до морозов ещё есть.
Ремонтируйте окна!



Скидка до 15%*
до 22 ноября

Андрей Гуничев
Директор компании «Сквознякам.НЕТ»

Ноябрь - хорошее время, чтобы заняться окнами. Еще не ударили морозы, а значит, ремонт пройдет комфортнее. В квартире станет заметно теплее. Даже небольшая щель в раме или изношенный уплотнитель могут пропускать сквозняк. В межсезонье это ощущается не так остро, но с приходом холодов малейшая потеря тепла сразу дает о себе знать. Нужно устранить эти «мостики холода», чтобы окна перестали быть источниками теплопотерь.

Не дожидайтесь морозов, вызывайте мастера компании «Сквознякам.НЕТ» сейчас, в ноябре.

Специалист приедет в назначенное вами время, проведет диагностику окон и определит слабые места. Когда уплотнители рассыхаются, створки неплотно прилегают, а швы теряют герметичность, тепло буквально утекает на улицу. Ремонт или регулировка фурнитуры, замена уплотнителей и герметизация швов помогают сохранить тепло. Сейчас, при умеренной температуре, мастер может спокойно и без спешки выполнить все этапы. Работы пройдут проще, а квартира не успеет промерзнуть.

СКВОЗНЯКАМ.NET
ПРОФЕССИОНАЛЬНЫЙ РЕМОНТ ОКОН
*Сроки акции до 22.11.2026 г.
WWW.SKVOZNYAKAM.NET
ЗАКАЗЫВАЙТЕ РЕМОНТ СЕЙЧАС!
75-44-64
*Подробная информация о наших услугах на сайте или по телефону. ИП Гуничев Андрей Игоревич, ОГРНИП 314595829000280.

РЕМОНТ МЕБЕЛИ

РЕМОНТ И ПЕРЕТЯЖКА МЯГКОЙ МЕБЕЛИ НА ДОМУ. Тел 89226686185

ИЗГОТОВЛЕНИЕ РЕМОНТ **МЕБЕЛИ**
- шкафы-купе
- гостиные
- прихожие
- кухни

МЕБЕЛЬ НА БАЛКОНЫ
ЗАМЕР БЕСПЛАТНО
47-98-67 ул. Московская, 118, ТЦ «Марлин»

РЕМОНТ ТЕХНИКИ

ХОЛОДИЛЬНИКИ

РЕМОНТ ХОЛОДИЛЬНИКОВ
т. 25-09-03,
8 (900) 525-09-03
8-922-966-24-34
замена уплотнительной резинки
Гарантия Без выходных

РЕМОНТ холодильников
ВЫЕЗД В ТЕЧЕНИЕ ЧАСА
ПЕНСИОНЕРАМ СКИДКА
- ГАРАНТИЯ
- КАЧЕСТВО

44-09-64

РЕМОНТ Вызов мастера на дом!
- ХОЛОДИЛЬНИКОВ
- РЕМОНТ СТИРАЛЬНЫХ, ПОСУДОМОЕЧНЫХ МАШИН
- ЭЛЕКТРОПЛИТ

47-19-22 с 8 до 22 ч ежедневно
ИП Ямшинин Сергей Викторович ОГРНИП 304434532100043

Рембыттехника. Ремонт холодильников. Пенсионерам скидка. Тел: 78-13-32

ТЕЛЕВИЗОРЫ

Ремонт телевизоров всех марок. Выезд. Конева, 7, корп.5 44-14-79

Ремонт телевизоров на дому, гарантия. Тел: 781540

Ремонт телевизоров на дому. Бесплатный выезд. Гарантия!!! .785458

СТИРАЛЬНЫЕ МАШИНЫ

РЕМОНТ СТИРАЛЬНЫХ МАШИН И ХОЛОДИЛЬНИКОВ
ДИАГНОСТИКА 0 руб. **494-498**

МАСТЕР МИХАИЛ
УСЛУГИ ЭЛЕКТРИКА
РЕМОНТИРУЮ СТИРАЛЬНЫЕ МАШИНЫ, ХОЛОДИЛЬНИКИ И ЭЛЕКТРОПЛИТЫ
ПЕНСИОНЕРАМ СКИДКИ
ГАРАНТИЯ
46-99-77

РЕМОНТ НА ДОМУ
ПРОДАЖА от 6 000 р. до 10 000 р.
60 стиральных машин в наличии
8-922-661-44-98 | Лепсе 35

Ремонт стиральных машин, холодильников 89536944656

РЕМОНТ, ОТДЕЛКА

НАТЯЖНЫЕ ПОТОЛКИ

Натяжные потолки. Недорого. Пенсионерам скидка. 89536995463

РЕМОНТ, ОТДЕЛКА

Обои, шпаклевка, плитка, ламинат, покраска. Недорого. Тел: 250213, 89536807359

Обои, шпаклевка. Быстро, качественно 89005262071

СТРОЙКА

Заборы, металлоконструкции, стройка, ремонт/отделка, откатные ворота. Гарантия Тел. 89091335261

Печник. Кладка, ремонт. Монтаж банных печей, сэндвич труб. Разборка старых печей, чистка печей, труб. 89091431758

ОКНА, ДВЕРИ, ПОЛЫ

ПЛАСТИКОВЫЕ ОКНА И ДВЕРИ | VEKKER Официальный партнёр
- Алюминиевые лоджии, балконы
- Обшивка и утепление лоджий
- Крыши верхних этажей
- Натяжные потолки, шторы и жалюзи
- Качество, гарантия, послегарантийное обслуживание

ул. Ленинградская, 11 м-н «Кристалл-Электро» 42-33-47 8-912-829-61-43
ИП Сырчин Дмитрий Александрович, ОГРНИП 322435000029449 "Веккер

ОТДЕЛКА,УТЕПЛЕНИЕ БАЛКОНОВ, КОЗЫРЬКИ. ОКНА ПВХ, АЛЮМИН. РЕМОНТ ОКОН ПВХ. ОТДЕЛКА ОТКОСОВ, ПОДОКОН., СЕТКИ, САЙДИНГ. ШКАФЫ-КУПЕ, ЖАЛЮЗИ. kirovokna.kmarket43.ru Тел: 754046

САНТЕХНИКА

Все виды сантехнических работ. Без выходных 20-51-37, 8-964-250-51-37

САНТЕХНИК, ЭЛЕКТРИК, РЕМОНТ КВАРТИР. Гарантия! Тел: 45-72-52, 89229957252

Все виды сантех.работ, отопление, теплые полы. Сопутствующая электрика.Сварочные работы. Гарантия. Выезд 89127160031

Все сантехработы недорого, консультации бесплатно. Тел: 89091398929

ЭЛЕКТРИКА

ЭЛЕКТРИК ВЛАДИМИР. СТАЖ 20 ЛЕТ. ВЫЕЗД КРУГЛОСУТОЧНО. ВСЕ ВИДЫ РАБОТ. ВЕРХОЛАЗНЫЕ РАБОТЫ. СКИДКА НА МАТЕРИАЛЫ 26-60-70

Электрик. ВСЕ виды работ 8-922-922-68-81

ПОМОЩНИКИ ДЛЯ ДОМА И ОФИСА

Вывоз мусора из квартир, гаражей и садов. 778402

УСЛУГИ

Любая мужская работа по дому: сантехника, электрика, сборка мебели, установка бытовой техники Тел. 8-999-100-58-25

Натяжные потолки. Консультация и замеры бесплатно Тел. 454143

Сантехник, электрик, мастер на час. Тел: 89212026855

Уборка квартир, офисов, помещений, подъездов, мытье окон. Тел: 89123367744

АВТО

ПОКУПКА АВТО

Куплю авто в любом состоянии. Тел. 89539488412

Куплю авто ваз, иномарку, в любом состоянии, целый, битый, на зап.части, утилизация. Тел: 262060

ГРУЗОПЕРЕВОЗКИ

ДОМАШНИЕ ПЕРЕЕЗДЫ
266-257
+7 953 694 95 55
ГАЗЕЛЬ 1100 руб/ч | ГРУЗЧИКИ 700 руб/ч

Вывоз старой мебели, окон, пианино
Грузоперевозки, грузчики.
ГАЗель фургон 4 метра, 18 кубов.
Услуги платные.
8-922-982-42-37

Авто от 1000 руб., грузчики от 600 руб. Перевозки, переезды, вывоз старой мебели. Тел: 752930

"ГАЗель" 4.3 м, высота 2.2 м, квартирные переезды, грузчики. Вывоз старой мебели. Недорого. Артем 89123333016

"ГАЗель", 4,5 м, до 20 куб., 3т, кв. переезды, груз до 6 м, сейфы. Грузчики. Вывоз мусора. Нал/безнал .250172

А/м "ГАЗель", 4 м, 1.5 т. Гор./Обл. Грузчики. Вывоз мусора 89127228724

Вывоз старой мебели, окон, пианино из квартир, дач, гаражей. Вывоз любой бытовой техники. Переезды, перевозки, грузчики 8-963-888-44-99

Грузоперевозки ГАЗЕЛЬ фургон 3м, 1,5т., б/выходных, от 800руб/час. Тел: 73-52-77, 89539419453

Грузоперевозки. Газель. Форд-транзит. Недорого 89226688526, 78-85-26

НЕДВИЖИМОСТЬ

ПРОДАЮ

Продаю сад р-н Ипподрома. Можно под ИЖС. Тел: 89531336570

СНИМУ

Сниму 1,2,3-комнатную квартиру, малосемейку, комнату. Срочно! Тел: 89229337383; 49-79-03

КУПЛЮ НЕДВИЖИМОСТЬ

Гараж, яму можно без документов, сад, авто Тел: 89229662307

ВАКАНСИИ НАШЕГО ГОРОДА

8 953 135-19-89 РАЗМЕЩЕНИЕ ВАКАНСИЙ В ГАЗЕТЕ

Требуются КОНТРОЛЕРЫ ТУРНИКЕТОВ для работы в Москве и Подмосковье. Прием по ТК РФ. График работы - любой. Бесплатное проживание. З/п **до 118 000 р.** до вычета налогов. Ежемесячно выплачивается денежная премия. Возможно трудоустройство **инспектором по транспортной безопасности с з/п до 187 000 руб.**
Тел.: 8-925-081-91-65

требуются
ШИНОМОНТАЖНИКИ
Мелькомбинатовский проезд 1
З/п от 55 000 руб.
100 КОЛЕС **773-100**

На предприятие по ремонту и монтажу подъемных сооружений ООО "Кранич"
ТРЕБУЮТСЯ:
- **МАСТЕР ПО МОНТАЖУ ГРУЗОПОДЪЕМНОГО ОБОРУДОВАНИЯ** (возможно обучение)
- **МОНТАЖНИКИ М/К, ГПМ**

8-922-922-78-80 Михаил Юрьевич
KRANICH43@MAIL.RU
KRANICH *КРАНИЧ

Требуется **ОХРАННИК**
- З/п от 3000 руб. смена
- График сменный
- Обьекты рядом с ЖД вокзалом Киров

8 912 703 07 90

Срочно требуются **ДВОРНИКИ** 89282237996 Александр
г.Киров, мкр. Коминтерн, мкр.Радужный, Нововятский район.

Требуются **УБОРЩИЦЫ(КИ)** 8(919)5018218 Ольга
г.Киров, Коминтерн, Радужный, Нововятск

УБОРЩИЦЫ(КИ) 89086948937
г.Советск, пгт.Суна и г.Кирово-Чепецк

в фитнес-клуб SPARTAK требуется:
ДВОРНИК
З/п высокая
8-912-826-98-12
*Спартак ФИТНЕС-КЛУБ SPARTAK

Куплю квартиру, комнату, гараж, дачу, зем. участок, овощную яму. Тел: 89619602559

Куплю сад, гараж. Тел: .. 89128282307

КУПЛЮ

СТАРИНУ, АНТИКВАРИАТ, СТАРЫЕ ИГРУШКИ
КУПЛЮ 8-912-826-95-46
Блошка

Вещи до 2000-х гг.: цветное стекло и хрусталь, столовые приборы, складные ножи, цифровые фотоаппараты, украшения, духи. солдатики и машинки, игровые приставки и картриджи, вкладыши от жвачки, фантики от шоколада, диафильмы, домоткань и т.п. Выезд. 49-37-67

Куплю дорого. Рога лося, оленя, марала. Рога из леса и вешалки, в любом состоянии. Тел: .. 89091420959

Куплю квартиру, комнату, студию, гараж, яму, дачу, сад. Тел: 26-20-60

Куплю TV, фильмоскоп, электромясорубки, швейные машины, муз.центры, посуду, книги, марки, инструменты, гармонь, самовары, рога. 89536817172

Куплю чермет, самовывоз, демонтаж. Тел: 73-52-77 89539419453

Куплю, заберу любые старые вещи эпохи СССР с антресоли, балкона, кладовки, старой квартиры. Выезжаю. Тел. 89005274790

КУПЛЮ. Радиодетали, платы, техн. серебро, аппаратуру СССР от радиолюбителей: КИП, ЭВМ, ПК, В/магн, Олимп. Дорого. Выезд. Тел: 45-00-00

Лом черных металлов от 300 кг. Самовывоз. Демонтаж. Лиц. Тел. 785575

Подшипники не б/у, деньги сразу 89229118227

ЦВЕТ.МЕТ, АКБ, ЭЛЕКТРОДЫ, БЫСТРОРЕЗ, ТВЕРДОСПЛАВ, ОЛОВО, СВАР.ПРОВОЛОКА, ОТРЕЗНЫЕ КРУГИ, НИХРОМ, БРОНЗА 8-922-661-01-86

ЦВЕТ.МЕТ, ЧЕРМЕТ. ОЧЕНЬ ДОРОГО 453959, 89097200028

Цветмет. Дорого. Самовывоз. (Л-459283ДП) Тел. 89097204372, 205338

АНТИКВАРИАТ

КУПИМ АНТИКВАРИАТ
Иконы, самовары, часы, монеты, картины, бижутерию, пластинки, открытки и другие вещи СССР.
8-909-13-66-777, 78-22-11
Владимирская, 126 «Антикваръ»

Куплю, гармонь от 5 т.р., самовары, статуэтки, часы, патефон, иконы, катуш. магнитофоны, швейн. машины и др. предметы старины ДОРОГО. Выезд 89229577750

Куплю посуду СССР: хрусталь, чайные и столовые сервизы, вазы, салатники, графины, бокалы, рюмки, стопки, чайные пары, тарелки, блюда, сахарницы, конфетницы, фарфор. А также статуэтки, дымковские и ёлочные игрушки, пластинки, часы, монеты, брошки, бусы и другие вещи СССР. Сервиз неполный? Тоже звоните! Деньги сразу! Выезд и оценка бесплатно! Т. 44-44-22

Куплю предметы старины, елоч. игрушки, часы в желтом корпусе, самовары, иконы, монеты, значки. Тел: 89091420959

КУПЛЮ ЧАСЫ, ПРЕДМЕТЫ СТАРИНЫ. Пятницкая 56 89128275611

МАГИЯ

Гадание на картах, на ТАРО, по старинной книге. Рассказываю будущее, настоящее, прошлое. Снимаю негатив. Возвращаю любимого в семью. Тел: 89097191705

ЖИВОТНЫЕ

Гуманное усыпление кошек и собак 89091306235

ВАКАНСИИ

Требуются
КУРЬЕРЫ-ПОЧТАЛЬОНЫ
для распространения газеты «Источник новостей»16+ по почтовым ящикам

- Участок для работы рядом с вашим домом.
- Газеты привозим домой курьеру.
- Обеспечиваем доступ в каждый подъезд.
- **Подработка!** Работа несколько часов в неделю в выходные.
- **Своевременная оплата**
- **Дополнительный заработок** при разноске рекламных материалов.

По всем вопросам ответим по т. **8 (8332) 54-30-50**
Звонить с 9.00 до 14.00 (понедельник-среда)
Новый адрес: ул. Герцена, 26 оф. центр 1 эт., оф. 6

Судоку

Игровое поле (квадрат 9х9) должно быть заполнено так, чтобы каждое число (с 1 до 9) встречалось в каждой строке, столбце и малом квадрате (3х3) только один раз.

	5	1	3			8	7	
4				8				2
	7	9		1		4		
	2				6	7	8	5
			8		9			
1	8	6	4				3	
		5		4		3	6	
6				7				1
	1	2			8	9	4	

	8	6	2		3			
	9		5				7	4
		1			7	3		2
8		7	6		9		5	3
9	6		3		8	1		7
2		8	4			6		
1	4				5		3	
			8		2	7	4	

Даты

16 ноября

День рукоделия в России. День самбо в России. Всероссийский день проектировщика. Всемирный день глинтвейна.

17 ноября

День участковых уполномоченных полиции в России. Международный день студентов. Международный день белки.

18 ноября

День Неизвестного Солдата в России. День юриста в России. Всероссийский день пассажира. День рождения SMS (1992).

19 ноября

День ракетных войск и артиллерии в России. Международный мужской день. День женского предпринимательства. День отказа от курения. Всемирный день туалета.

20 ноября

День работника транспорта в России. Всемирный день ребёнка. День педиатра.

21 ноября

День работника налоговых органов РФ. День бухгалтера в России. Всемирный день приветствий. Всемирный день телевидения.

22 ноября

День психолога в России. День сыновей. День любви к своим веснушкам.

ПАМЯТНИКИ И РИТУАЛЬНЫЕ УСЛУГИ









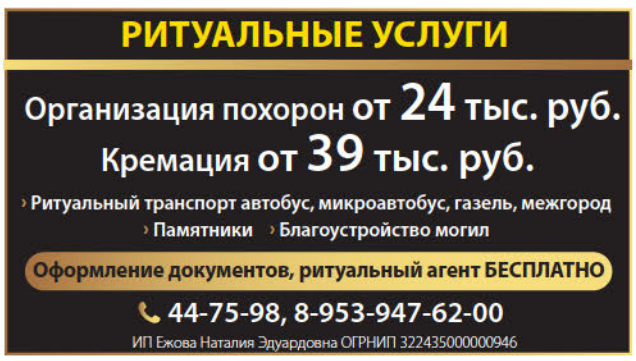

МАЯК
ГИПЕРМАРКЕТ НИЗКИХ ЦЕН
ПРИ ПРЕДЪЯВЛЕНИИ КУПОНА
СКИДКА 10%*
НА ВСЕ ТОВАРЫ
действует только по адресу
Автотранспортный пер. 4, корп. 4 45-63-77
ООО «Восторг 52». г. Киров, ул. Автотранспортный переулок, д. 4. ОГРН 1177527506858З. Срок акции до 30.11.2026г. * Кроме алкогольной и охлажденной продукции

Санаторий-профилакторий ПЕРЕКОП
ВРЕМЯ УКРЕПИТЬ ИММУНИТЕТ
Надежная профилактика вирусных заболеваний
ОТДЫХ И ЛЕЧЕНИЕ ПО ПРОГРАММАМ:
ПУТЁВКА КЛАССИЧЕСКАЯ от 3450 руб./день
ПУТЁВКА ОЗДОРОВИТЕЛЬНАЯ от 3000 руб./день
ТУРЫ ВЫХОДНОГО ДНЯ от 4000 руб./чел.
МЫ ПРЕДЛАГАЕМ:
› БОЛЕЕ 60 ПРОЦЕДУР (ПО НАЗНАЧЕНИЮ ВРАЧА)
› КОМФОРТНЫЕ УСЛОВИЯ ПРОЖИВАНИЯ
› ВКУСНОЕ РАЗНООБРАЗНОЕ ПИТАНИЕ
› БОЛЬШАЯ ТЕРРИТОРИЯ ДЛЯ ПРОГУЛОК
› ТРЕНАЖЕРНЫЙ ЗАЛ
› ВЕЧЕРНИЙ ДОСУГ
16+
+7(919) 50417-64
ЗВОНИТЕ! БРОНИРУЙТЕ! ПРИЕЗЖАЙТЕ!
Кировская обл., Кирово-Чепецкий р-н, пос. Перекоп
АОО «Санаторий-профилакторий «Перекоп» Юр.адрес: Кировская область, Кирово-Чепецкий район, поселок Перекоп. ОГРН: 1054353528103№110-43-01-002708 от 17 января 2018 г. Цены действительны до 31.12.2026 г.
ИМЕЮТСЯ ПРОТИВОПОКАЗАНИЯ. НЕОБХОДИМО ПРОКОНСУЛЬТИРОВАТЬСЯ СО СПЕЦИАЛИСТОМ

ИП Браханов Андрей Станиславович, ОГРНИП 314434509300038. Сроки акции до 30.11.2026 г. Подробности у продавцов-консультантов.
РОСДВЕРИ 43
ул. Труда, 58/ул. Защитников Отечества, 43 (между Домом Обоев и СтройРемо) 77-07-91
ДОСТУПНЫЕ ЦЕНЫ
НОВЫЕ КОЛЛЕКЦИИ
обновление коллекций дверей
распродажа образцов
скидки до 70%

ИП Калмыков Егор Геннадьевич, ИНН 434566943241, ОГРНИП 320435000031543
МАСТЕРДОМ
ГЛАВНАЯ РАСПРОДАЖА ГОДА!
13% НА ВСЁ!
7% на электроинструмент
14 и 15 НОЯБРЯ с 8:00 до 20:00
г. Киров, ул Клубная, д.8 | Рядом с остановкой

ФКП «Росгосцирк», 109012, г. Москва, вн.тер.г. муниципальный округ Мещанский, ул. Пушечная, д. 4, стр. 1, ОГРН: 1027739272527.
с 31 ОКТЯБРЯ по 6 ДЕКАБРЯ
ЖИРАФ ШОУ 0+
КИРОВСКИЙ ЦИРК
+7(8332)20-40-85
circus-kirov.ru
Билеты:

27 НОЯБРЯ 19:00
PUB Бар • караоке
ХИТЫ СЕРИАЛА
МОЛОДЁЖКА
ИНТОНАЦИЯ
ТУР «ЗА МЕЧТОЙ» 2.0
6+
IN2NATION.LIVE
СТС vibeapp
ООО «Тикетсклауд», ОГРН 1187746558560, ИНН 7703459471
Юр. адрес: РФ, 127051, г. Москва, вн. тер. г. муниципальный округ Тверской, б-р Петровский, д. 12, стр. 3
*Интунейшен лайф. Вайбапп

РЕХАУ | Финнмарк ТЕПЛЕЕ ЗИМОЙ, ПРОХЛАДНЕЕ ЛЕТОМ
скидка 35% до конца ноября
ОКНА РЕХАУ
АЛЮМИНИЕВЫЕ ВИТРАЖИ • ДВЕРИ
БАЛКОНЫ • ЛОДЖИИ ОТ ПРОИЗВОДИТЕЛЯ
ОСОБЫЕ УСЛОВИЯ ДЛЯ СЕМЕЙ МОБИЛИЗОВАННЫХ СВО
ул. К. Маркса 127 ТЦ «Юбилейный» +7 919 514-94-19
ИП Григорьева Елена Геннадьевна, ИНН 182703398079, ОГРНИП 315183800000129. Акция до 30.11.2026 г. *РЭХАУ

Учредитель и издатель
ООО «Медиакомпания Источник».
Генеральный директор: Р.А. Данилин.
Главный редактор: В.В. Юмшанов.
Адрес редакции, издателя и учредителя:
610020, г. Киров,
ул. Московская, 40, офис 4/1.
Тел. редакции: (8 8332) 712-712,
kirovregion@list.ru

Тел. рекл. отдела: (8 8332) 714-714
Служба распространения:
(8 8332) 54-30-50
Рекламно-информационное издание, специализирующееся на сообщениях и материалах рекламного характера.
Реклама более 45%.
ИСТОЧНИК НОВОСТЕЙ

Категория информационной продукции 16+
Регистрационный номер и дата принятия решения о регистрации: серия ПИ №ТУ43-00744 от 13.12.2021, выдано Управлением Роскомнадзора по Кировской области. Карты и схемы предоставлены Кировским геодезическим центром на основании договора от 01.06.2010.

Мнение редакции может не совпадать с мнением авторов публикуемых материалов. За содержание рекламы ответственность несут рекламодатели.
Все рекламируемые товары и услуги, подлежащие обязательной сертификации, сертифицированы.
Цены и размер скидок действительны на день выхода газеты.
Распространяется бесплатно по квартирам Кирова и пригородов.
Материалы, отмеченные знаком ℙ, – на правах рекламы.

Газета отпечатана с готового оригинал-макета в ООО «Феникс», 109462, г. Москва, вн.тер.г. муниц. округ Кузьминки, б-р Волжский, д. 51, стр. 15, помещ. 110. ИНН 9721091226
Заказ № 2084 П.л. – 5.
Подписано в печать: по графику – 22.00 **11.11.2026.**
фактически – 22.00 **11.11.2026.**
Дата выхода из печати **13.11.2026.**
Газета «Источник новостей» **№ 45 (1024)**
Тираж 167 000 экз.